Gdzie powinien powstać nowy teren zieleni? Wskazania mieszkańców

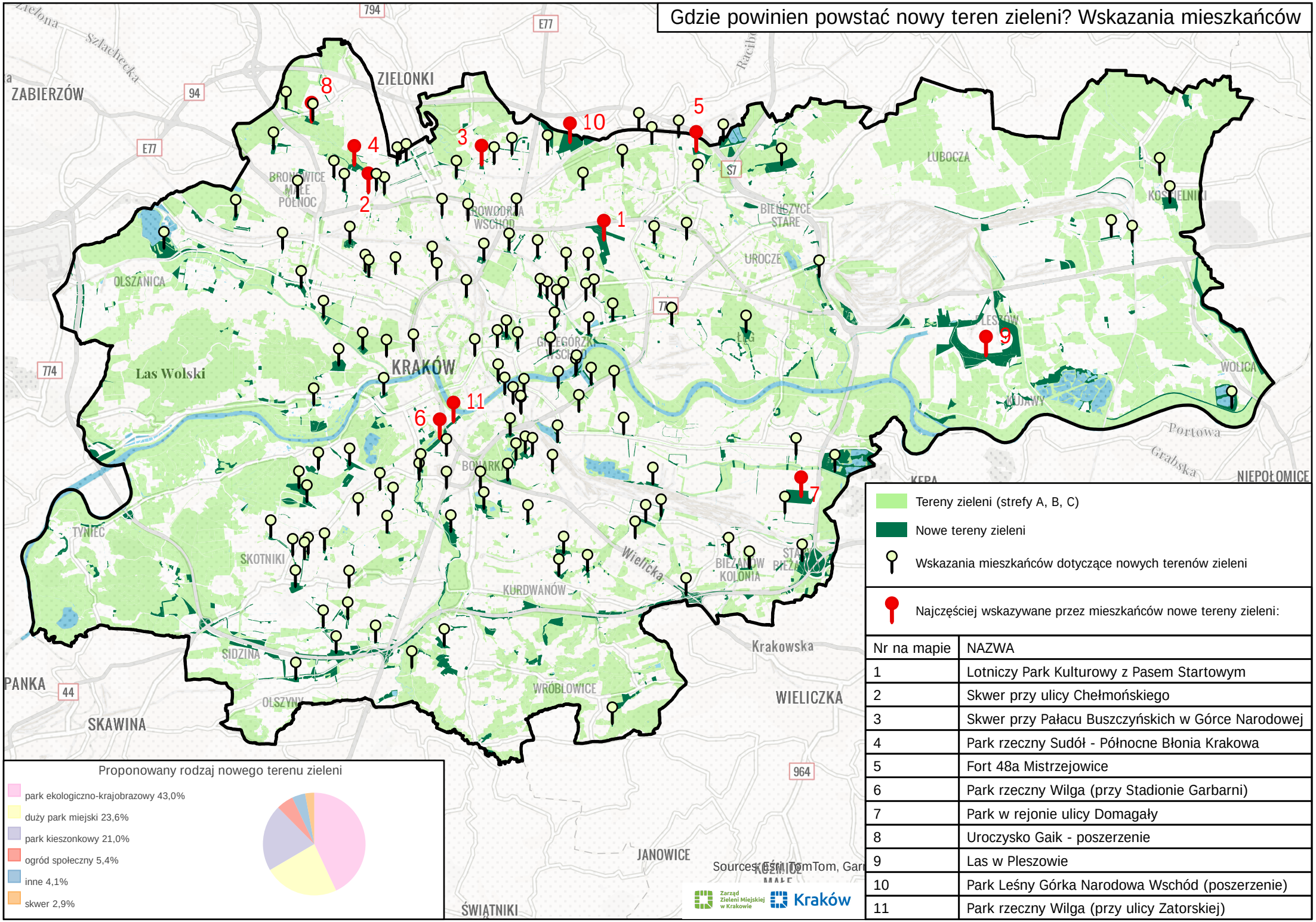

Tereny zieleni (strefy A, B, C)

Nowe tereny zieleni

Wskazania mieszkańców dotyczące nowych terenów zieleni

Najczęściej wskazywane przez mieszkańców nowe tereny zieleni:

Nr na mapie	NAZWA
1	Lotniczy Park Kulturowy z Pasem Startowym
2	Skwer przy ulicy Chełmońskiego
3	Skwer przy Pałacu Buszczyńskich w Górce Narodowej
4	Park rzeczny Sudół - Północne Błonia Krakowa
5	Fort 48a Mistrzejowice
6	Park rzeczny Wilga (przy Stadionie Garbarni)
7	Park w rejonie ulicy Domagały
8	Uroczysko Gaik - poszerzenie
9	Las w Pleszowie
10	Park Leśny Górka Narodowa Wschód (poszerzenie)
11	Park rzeczny Wilga (przy ulicy Zatorskiej)