

GD- 13.6640.11337.2021

MAPA DO CELÓW PROJEKTOWYCH

Skala: 1:500 Sekcje: 7.124.12.01.1.3
woj: małopolskie
m. Kraków
126104_9.0028 Podgórze
Nr ident. jedn. Nr obrębu Nazwa jedn. ewid.

PRZEDMIOT AKTUALIZACJI
ul. Bagrowa dz. 28/1, 34/5, 43/2, 82/5, 82/13,
122, 341/1, 341/3

Układ odniesienia wysokości: PL-EVRF2007-NH
Układ wsp. poziomych: 2000/7

12.01.2022 Stan na dzień
23.01.2022 Data opracowania

| | |
|--|--|
| Potwierdzam, że niniejszy dokument został opracowany w wyniku prac geodezyjnych i kartograficznych, których rezultaty zawiera operat techniczny wpisany do ewidencji materiałów państwowego zasobu geodezyjnego i kartograficznego | |
| Organ prowadzący państwowy zasób geodezyjny i kartograficzny | Prezydent Miasta Krakowa |
| Organ Służby Geodezyjnej i Kartograficznej | Główny Ośrodek Dokumentacji Geodezyjnej i Kartograficznej w Krakowie |
| Wykonawca prac | |
| Imię i nazwisko, numer uprawnień zawodowych geodety | |
| Numer dokumentu potwierdzającego wynik pozytywnej weryfikacji | P.1261.2022.1231 |
| Data pozytywnej weryfikacji | 2022-02-09 |

Jestem świadomy odpowiedzialności karnej za złożenie fałszywego oświadczenia.

Zakres mapy jest obszarem opracowania.
Mapa powstała na podstawie mapy zasadniczej otrzymanej z G.O.D.G. i K. oraz wywiadu terenowego wykonanego w Słyczniu 2022 r. W zakresie mapy naniesiono projektowane sieci uzbrojenia terenu uzgodnionych w ZUDP.
Mapa powstała bez obciążenia służebności gruntowych. Nie wyklucza się istnienia w terenie innych nie wykazanych na niniejszej mapie urządzeń podziemnych, które nie były zgłoszone do inwentaryzacji.
Nie badano granic nieruchomości. Niniejsza mapa nie może służyć do projektowania budynków usytuowanych w odległości mniejszej lub równej 4m od granicy.
W zakresie opracowania występuje Miejscowy plan zagospodarowania przestrzennego dla obszaru Bagry zatwierdzony uchwałą Nr.XXXII/812/19 Rady Miasta Krakowa z dnia 18 grudnia 2019 r.

Legenda do MPZP:
- Linie rozgraniczające tereny o określonym przeznaczeniu i zasadach zagospodarowania

ZP.2 - Tereny zieleni urządzonej pod publicznie dostępne parki.
WSZP.1 - Teren wód powierzchniowych śródlądowych i zieleni urządzonej.
KDW.4 - Tereny dróg wewnętrznych.
KDW.5 - Tereny dróg wewnętrznych.
MNVU.6 - Tereny zabudowy mieszkaniowej jednorodzinnej i zabudowy usługowej.
U.5 - Tereny zabudowy zabudowy usługowej.
U.6 - Tereny zabudowy zabudowy usługowej.

□□□ - Kierunek przebiegu ważniejszych powiązań pieszych.
⊕⊕⊕ - Przebieg tras rowerowych układu miejskiego (wg Studium).
- Granica zasięgu obszaru narażonego na zalanie w przypadku zniszczenia lub uszkodzenia wału przeciwpowodziowego, przy wyznaczeniu którego przyjęto przepływ o prawdopodobieństwie wynoszącym raz na 100 lat (Q1%) w scenariuszu całkowitego zniszczenia wałów.

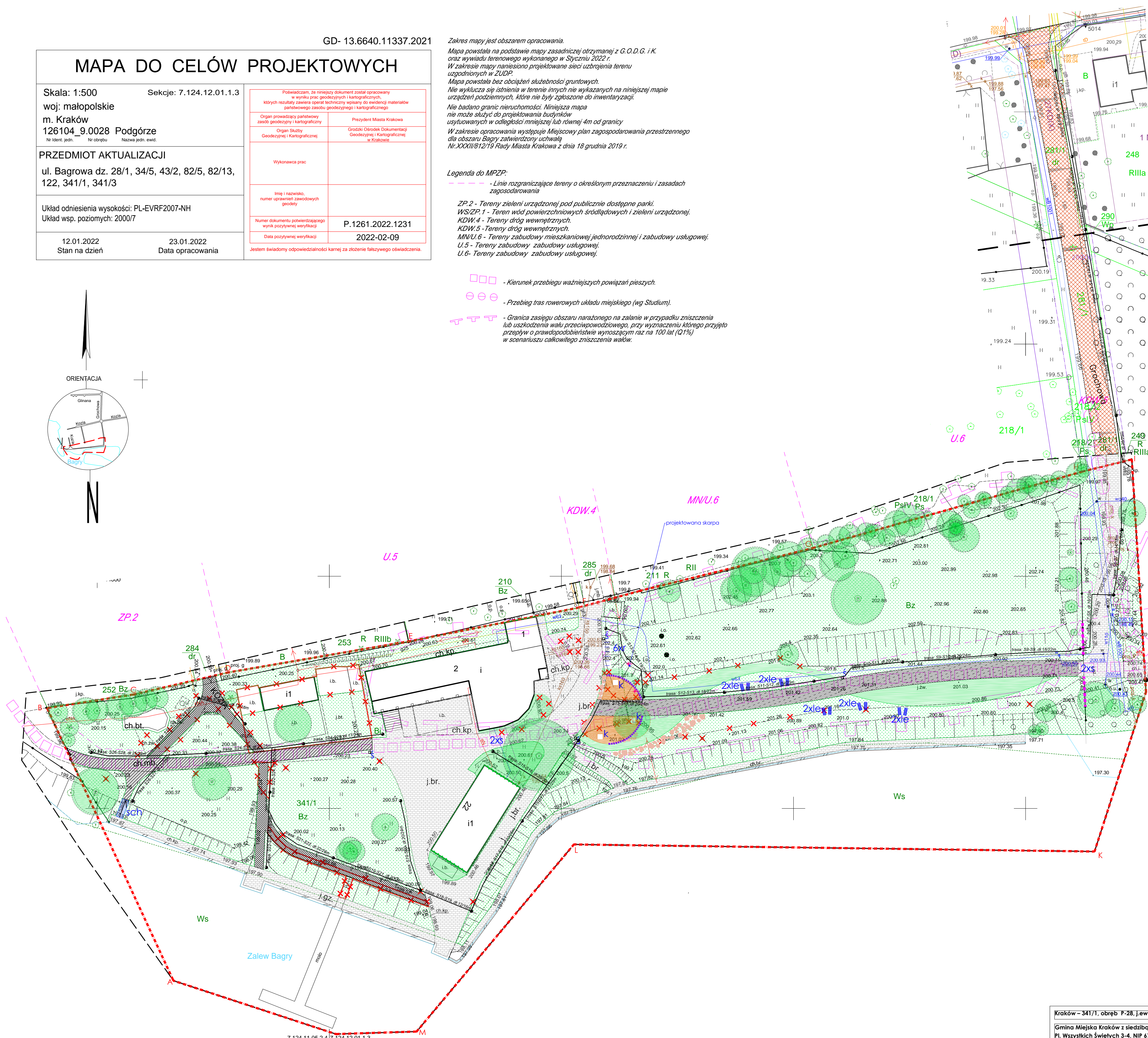
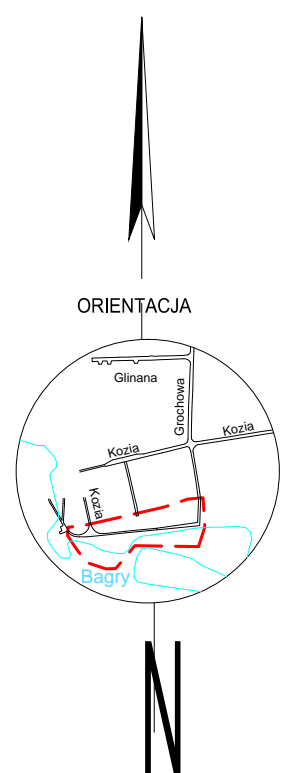

LEGENDA:

- - - - - A-M Zakres objęty wnioskiem

PROJEKTOWANA MAŁA ARCHITEKTURA

- murkoławka z siedziskiem
- leżak niefundamentowany
- stojak rowerowy
- stłupki
- kamień polny
- obrzeże metalowe
- Projektowany podest
- Projektowane schody terenowe z balustradą

ELEMENTY ISTNIEJĄCE

- Nawierzchnia istniejąca
- Zieleń istniejąca - trawnik
- Elementy istniejące do likwidacji
- drzewa istniejące

ELEMENTY NIE OBJĘTE ZAKRESEM WNIOSKU

- oświetlenie parkowe - latarnie
- ogrodzenie do modernizacji
- Projektowana nawierzchnia z kostki betonowej - hydrofuga
- Projektowana nawierzchnia z kostki bezfazowej
- Projektowana nawierzchnia mineralna

UWAGI:

1. Wszystkie wymiary i wielkości sprawdzić na budowie, a wszystkie zmiany lub niejasności należy uzgodnić z Projektantem.
2. Wszelkie roboty budowlane powinny być prowadzone zgodnie ze sztuką budowlaną.
3. Rysunek należy rozpatrywać z pozostałymi rysunkami architektonicznymi, branżowymi, opisem oraz specyfikacją techniczną (STT).
4. Brak wskazania na rysunku technicznym elementu, którego zastosowanie wynika ze znanych lub powszechnie przyjętych rozwiązań w zakresie sztuki budowlanej nie zwalnia wykonawcy z konieczności skalkulowania i zastosowania takiego elementu w porozumieniu z Zamawiającym, a także z Projektantem.
5. Przed realizacją wykonawca zobowiązany jest do przygotowania projektu warsztatowego we własnym zakresie.
6. Projekt architektoniczny jest dokumentacją nadzredną.

| | | | |
|--|---------------------|---|---|
| Kraków – 341/1, obręb P-28, j.ew. Podgórze | ADRES | PRZEDSIĘWZĘCIE | MARLENA PILCH PRO ARCHITEKTURA ul. Reymonta 20, 30-059 Kraków NIP: 675 132 82 30 TEL: +48 602 755 915 marlena@pilch.pro www.pilch.pro |
| Gmina Miejska Kraków z siedzibą w Krakowie, 31-004, Pl. Wszystkich Świętych 3-4, NIP 6761013717 | INWESTOR | Budowa małej architektury w miejscu publicznym (murkoławki, stojaki rowerowe, leżaki miejskie, słupki, koce na śmieci, podest drewniany). | MP PA |
| Zarząd Zieleni Miejskiej w Krakowie, ul. Reymonta 20, 30-059 Kraków | PODMIOT ODBIERAJĄCY | | PROJEKTANT |
| STADIUM: PROJEKT BUDOWLANY | AUTOR: Anna Becker | | |
| BRANŻA: ARCHITEKTURA | Magdalena Wnęk | | |
| SKALA: 1:500 | | | |
| DATA: 02.2022 | | | |
| | | TEMAT RYSUNKU | NR |
| | | Projekt zagospodarowania terenu | PZT.01 |

WSZELKIE PRAWA AUTORSKIE ZASTRZEŻONE, REPRODUKCYJA WZBRONIONA, podlega prawom: Ustawa „O prawie autorskim i prawach pokrewnych” z dnia 04.02.1994 r. (Dz.U. NP4 poz.83 23/02/1994)