

Tabela elementów scalonych

Nr	Nazwa	Wartość z narzutami
	Wykonanie nawierzchni z kostki betonowej wraz z korytowaniem i podbudową - ul. Lentza, Weissa, Jaremy.	
1	Nawierzchnie.	29 559,49
	Suma elementów kosztorysu	29 559,49
	Razem Wykonanie nawierzchni z kostki betonowej wraz z korytowaniem i podbudową - ul. Lentza, Weissa, Jaremy. netto	29 559,49
	VAT	6 798,68
	Wartość kosztorysu brutto	36 358,17

Kosztorys

Nr	Podstawa	Opis robót	Jm	Ilość	Wyliczona wart. jedn.	Wartość z narzutami
	Kosztorys	Wykonanie nawierzchni z kostki betonowej wraz z korytowaniem i podbudową - ul. Lentza, Weissa, Jaremy.				
1	Element	Nawierzchnie.				
1	KNNR 6/805/6	Rozebranie nawierzchni i chodników z płyt betonowych, chodniki, na podsypce piaskowej, płyty 50x50x7 cm	m2	80,00	2,54	203,58
2	KNNR 6/101/3 (2)	Koryta wykonywane na całej szerokości jezdni i chodników, mechanicznie, głębokość 30 cm, kategoria gruntu II-VI, równiarka + walec statyczny	m2	150,00	2,96	443,71
3	KNNR 1/407/2 (1)	Formowanie i zagęszczanie nasypów spycharkami gąsienicowymi, wysokość do 3,0 m, grunt kategorii III, moc 75KM	m3	45,00	9,68	435,44
4	KNNR 6/113/1	Podbudowy z kruszyw łamanych, warstwa dolna, po zagęszczeniu 15' cm	m2	150,00	34,05	5 107,66
5	KNNR 6/113/5	Podbudowy z kruszyw łamanych, warstwa górna, po zagęszczeniu 10' cm	m2	150,00	24,10	3 615,30
6	KNNR 6/502/4 (1)	Nawierzchnie z kostki brukowej betonowej, grubość 8' cm, podsypka piaskowa z wypełnieniem spoin piaskiem, kos:ka szara	m2	150,00	66,19	9 928,60
7	KNNR 6/403/3	Krawężniki wraz z wykonaniem ław. betonowe wystające 15x30' cm, ława betonowa, podsypka cementowo-piaskowa	m	162,00	43,13	6 986,48
8	KNR 231/401/4	Rowki pod krawężniki i ławy krawężnikowe, 30x30' cm, grunt kategorii III-IV	m	48,00	7,16	343,44
9	KNNR 6/404/5	Obrzeża betonowe, 30x8' cm, podsypka cementowo-piaskowa, wypełnienie spoin zaprawą - obwoluta z obrzeży przy drzewach. R = 1,800 M = 1,000 S = 1,000	m	48,00	24,72	1 186,58
10	KNRW 201/506/4	Plantowanie (obrobienie na czysto), skarp i dna wykopów wykonywanych mechanicznie, grunt kategorii I-III	m2	200,00	2,99	598,75
11	KNRW 201/506/1	Plantowanie (obrobienie na czysto), skarp i dna wykopów wykonywanych ręcznie, grunt kategorii I-III	m2	200,00	3,55	709,95
Podsumowanie elementu						Razem
						Koszty bezpośrednie 24 698,94
						Koszty pośrednie 3 853,62
						Zysk 1 006,93
						Razem Nawierzchnie. netto 29 559,49
						VAT 6 798,68
						Wartość elementu brutto 36 358,17

Zestawienie robocizny

L.p.	Nazwa zawodu	Jm	Ilość	Cena	Wartość
1.	Robocizna	r-g	385,2526	12,00	4 623,03
			Razem (z dokładnością do zaokrąglenia):		4 623,03

Zestawienie materiałów

L.p.	Nazwa materiału	Jm	Ilość	Cena	Wartość
1.	Beton zwykły z kruszywa naturalnego B-10 (mieszanka betonowa)	m3	3 3696	198,00	667,18
2.	Cement portlandzki zwykły "35" bez dodatków	t	0 7086	425,00	301,16
3.	Deski iglaste obrzynane klasa III, grubości 25' mm	m3	0,0972	622,00	60,46
4.	Kostka brukowa betonowa grubości 8' cm, szara	m2	153	36,00	5 508,00
5.	Krawężnik betonowy drogowy prostokątny ścięty 100x30x15cm, szary	m	165,24	23,00	3 800,52
6.	Miał kamienny łamany (kruszywo) 0-4,0 mm	t	2,145	46,00	98,67
7.	Obrzeże trawnikowe betonowe 100x30x8' cm szare	m	48,96	12,85	629,14
8.	Piasek	m3	15,318	43,00	658,67

L.p.	Nazwa materiału	Jm	Ilość	Cena	Wartość
9.	Tłuczeń kamienny niesortowany	t	79,5	84,00	6 678,00
10.	Woda przemysłowa	m3	9,3204	4,80	44,74
Razem (z dokładnością do zaokrągleń):					18 446,54
Wartość materiałów pomocniczych (Materiały):					36,90
Razem z materiałami pomocniczymi:					18 483,44

Zestawienie sprzętu

L.p.	Nazwa sprzętu	Jm	Ilość	Cena	Wartość
1.	Równiarka samojezdna 74 kW (100 KM) (1)	m-g	1,695	91,00	154,25
2.	Spycharka gąsienicowa 55kW (75KM) (1)	m-g	2,115	90,00	190,35
3.	Walec statyczny samojezdny (1)	m-g	11,265	90,00	1 013,85
4.	Wibrator powierzchniowy do 225 kg	m-g	19,5	12,00	234,00
Razem m-g (z dokładnością do zaokrągleń):					1 592,45



Marii Jaremy 13
Kraków
50.085599, 19.909456

Street View



Boisko
Placówka

Wojciecha Weissa 8
Kraków
50.085619, 19.909054

Street View

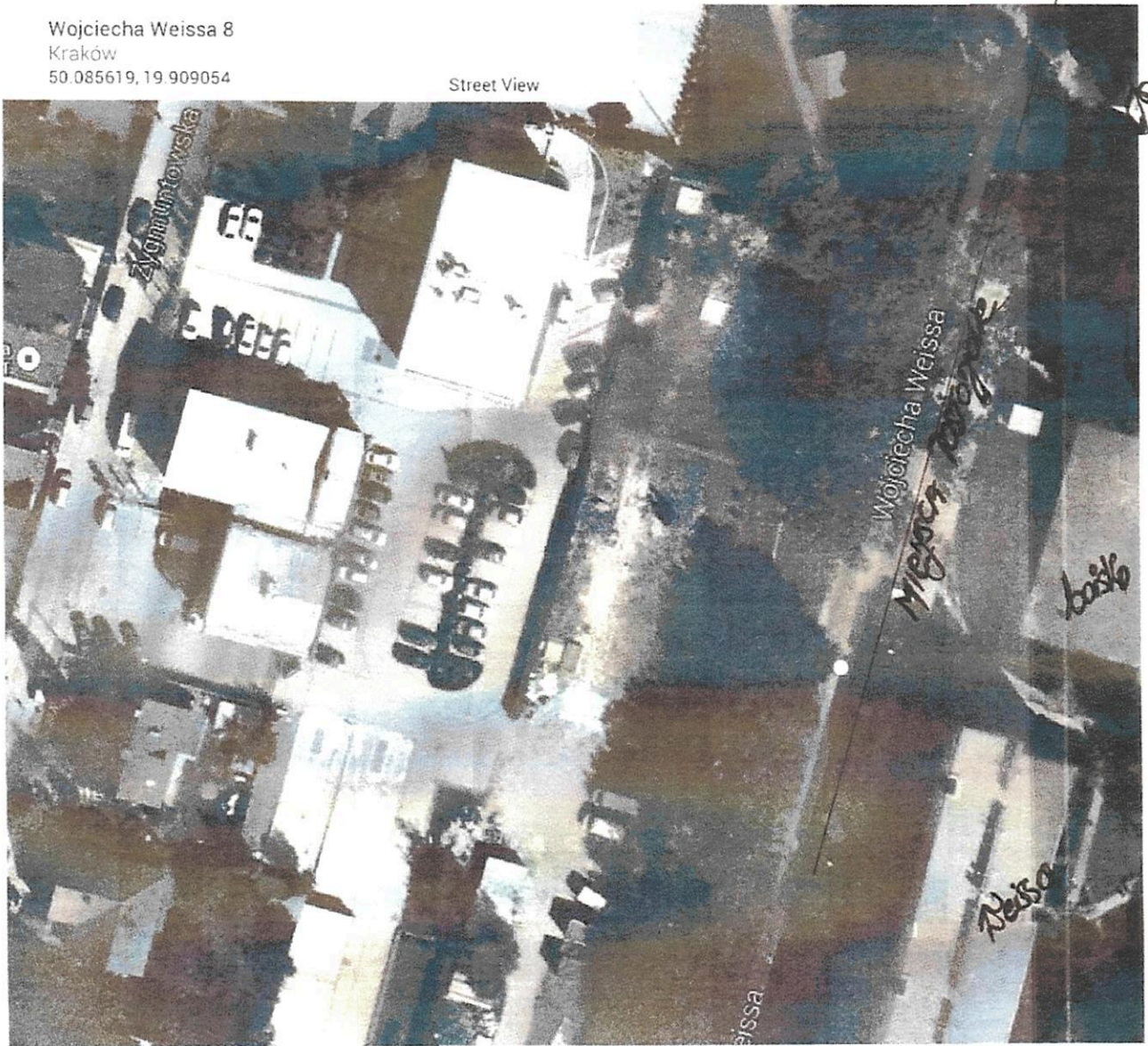

Wydział
Oficjalnie